



Trådløs Apple Carplay adaptor

Design and development by

**DC**  
Scandinavia

**au2TEK.DK**

Erhvervsparken 8 b - 4621 Gadstrup - Denmark

Varenummer: 80.900/80.910



RØD: Produktet starter op

GRØN: Produktet er forbundet  
til telefonen

Denne adaptor omdanner bilens Apple Carplay til trådløs Apple Carplay.  
På den måde slipper du for irriterende kabler.

Inden monteringen påbegyndes skal man sikre at ens telefon ikke er forbundet til bilen med bluetooth. Det er ikke nok at vælge "Afbryd forbindelse", man skal vælge "Glem denne enhed".

Monter det ene stik i din Carplay adapter og det andet i bilens USB stik.  
(Det stik du normalt ville bruge til Carplay).

Lås telefonen op og åben Indstillinger, Generelt og CarPlay.

Afvent at adapteren dukker op under ANDRE BILER. Adapteren kan have forskellige navne. Den hedder typisk noget med "VOLKSW-3939 men kan også hedde andet. Navnet afhænger af hvilken radio den bliver forbundet til at kan skifte efter først opkobling. Det har dog ingen betydning hvad den hedder.

Når adapteren dukker op under ANDRE BILER trykkes på navnet og telefonen vil automatisk forbinde sig til bilens system.

Telefonen og adapteren giver et hand shake via bluetooth og derefter kobles de sammen via Wi-Fi. Det er altså helt normalt at bluwtooth forbindelsen frakobles igen.

Alternativt åbes Indstillinger og Bluetooth.

Tryk "Search" på bilen skærm og tryk på din telefons navn når det kommer op.

På telefonen skal du acceptere anmodning om Bluetoothpardannelse og derefter trykke på "Brug CarPlay" når dette kommer op på din telefon.

Afvent til Carplay kommer op på bilens skærm.



Trådløs Apple Carplay adaptor

Bemærk at adapteren har et USB-A stik i den ene ende og et USB-C stik i den anden ende. USB-A stikket er kun til at opdatere adapteren. Det er ALTID USB-C stikket der skal bruges.

Adapteren kan opdateres ved at scanne QR koden på produktet. Brug telefonens kamera. Det anbefales ikke at opdaterer adapteren hvis systemet virker som det skal i din bil. Der er altid en risiko for at der er noget der ikke virker optimalt efter en opdatering Og det at der kommer nye biler til softwaren har ingen betydning hvis systemet virker i din bil. Du kan altid opdatere adapteren på et senere tidspunkt hvis du skulle skifte bil. Bemærk at telefonen skal være forbundet til adapteren i bilen for at man kan opdatere.

Vi tester løbende adapteren i forskellige biler og på forskellige radioer. Derfor er der ofte opdateringer for at forbedre compabiliteten.

Du kan se den nyeste liste over biler vi har testet adapteren på her:

#### **Varenummer 80.900 USB-C til USB-A:**

Listen opdateres jævnligt. Du kan se den opdateret liste her:

<https://au2tek.dk/shop/2764-traadloes-apple-carplay-adapter/4077-traadloes-apple-carplay-adapter-til-usb-a/>

#### **Varenummer 80.910 USB-C til USB-C:**

Listen opdateres jævnligt. Du kan se den opdateret liste her:

<https://au2tek.dk/shop/2764-traadloes-apple-carplay-adapter/5734-traadloes-apple-carplay-adapter-til-usb-c/>

Har du brug for hjælp er du velkommen til at kontakte os på:

Mail: [dcs@dcscandinavia.dk](mailto:dcs@dcscandinavia.dk)

Telefon: +45 70 227 287



## Indstillinger og opdatering af trådløs CarPlay adaptor.

Her følger en beskrivelse af hvordan man opdaterer og ændre indstillinger på sin adaptor.

Bemærk, hvis adapteren virker som den skal anbefales det IKKE at opdaterer den.

Der kan være mange årsager til at man oplever udfordringer med adapteren. Det kan være softwaren i adapteren, telefonen eller bilens radio. Alle 3 steder kan man opleve udfordringer og selvom adapteren virker på 95% af alle biler vil der altid være biler hvor den ikke virker af en eller anden årsag. Vi tester på så mange biler som det er muligt men samme biler kan godt have forskellige radiosystemer eller software hvilket kan give udfordringer.

På de efterfølgende sider kan du læse om hvilke ændringer du kan lave på adapteren for at få den til at virke optimalt til din bil.

Nederst på billede 4 finder du de mest benyttede indstillinger. Oplever du f.eks at din bil og adapter ikke altid fanger hinanden skal du sætte Startup Delay til 5 for at forsinke opstartsprocessen på adapteren.

NB: Kan du ikke få forbindelse til adapteren med din telefon skal du starte med billede 5 i denne vejledning.



Trådløs Apple Carplay adaptor

1



Når adapteren er monteret og CarPlay kører på bilens skærm scannes QR koden med telefonen kamera. Åbn foreslået Safari browser og du vil se dette skærmbillede på din telefon.

Tryk på den blå knap "Check for updates".  
Kommer samme billede frem er adapteren opdateret.  
Alternativ kommer billedet på næste side frem.

**NB: Det er MEGET vigtigt at forbindelse ikke afbrydes under opdateringen, da adapteren i så fald kan blive låst og derved ikke længere kan bruges. Derfor anbefales det er bilens motor startes når man skal opdatere.**



2

Hvis billede ændre sig til dette er der er opdatering.  
Tryk på den blå knap "Update Now"



Trådløs Apple Carplay adaptor

3

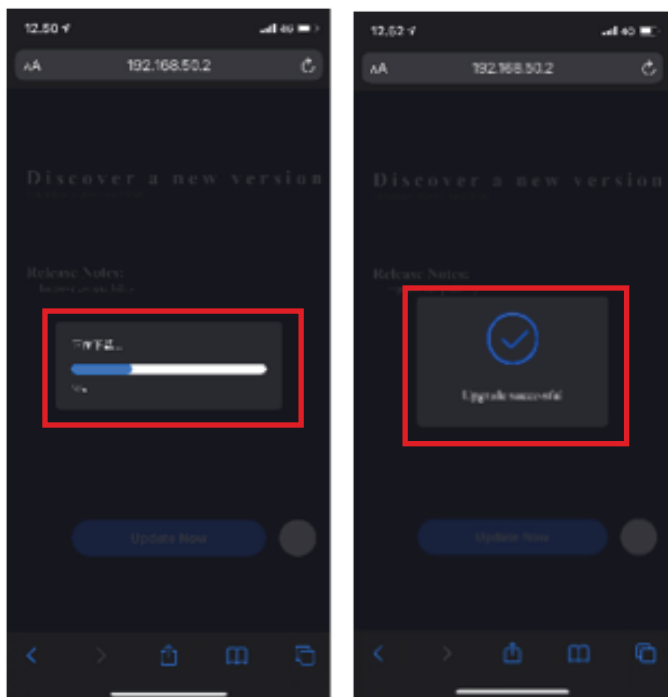

Først henter telefonen opdateringen.

Derefter overfører den opdateringen til adapteren. Denne begynder nu at blinke skiftevis rød og grøn og CarPlay forsvinder fra skærmen i bilen.

Til sidst er opdateringen fuldført og adapteren genstarter automatisk.

Nu er adapteren opdateret. Er der flere opdateringer skal samme procedure gentages.

4



På oversigtsbilledet på telefonen kan man se den software version der er i adapteren. Det står under ordet "latest" midt på skærmen.

Ved at trykke på den hvide runde cirkel nederst i højre hjørne kommer man ind i Settings menuen.



Trådløs Apple Carplay adaptor

5

Settings menuen ser sådan ud.

Her er der forskellige muligheder for at indstille adapteren.

Øverst finder du Sync Mode.

Her kan man skifte algoritme bånd fra Normal til Compatible.

De fleste biler kører bedst på Normal men der er biler der fungerer bedst på Compatible.

Hvis du oplever at bil og adapter ikke altid fanger hinanden kan man sætte Startup Delay til 5 for at forsinke opstartsprocessen på adapteren.

Sidst kan man aktivere Background Mode.

HUSK efter man har ændret indstillinger skal adapteren genstartes.

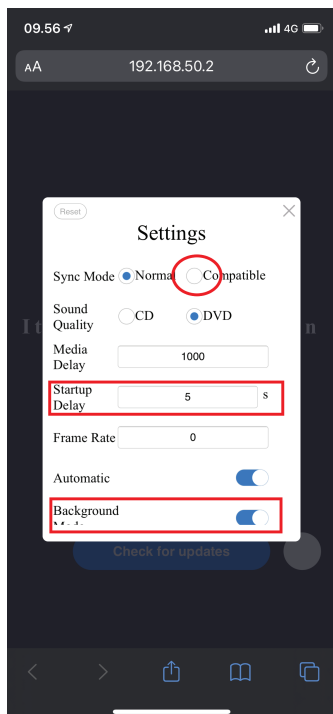

6

Kan man ikke få adateren og telefonen koblet sammen har man mulighed for at koble sig op på adapteren direkte via WiFi.

Slut adapteren til en strømkilde.

Det kan gøres i bilen men også via en USB væg lader eller en USB port i en computer.

Efter 10-20 sekunder begynder adapteren at lyse rødt. Åbn Wi-Fi under Indstillinger på din telefon.

Afhængig af om adapteren har haft forbindelse til din bil kan den have forskellige navne da den får sit navn fra bilen. I dette tilfælde hedder den VOLKSWAGEN1C. Vælg denne. (Den kan også hedde AutoBox-XXXX)

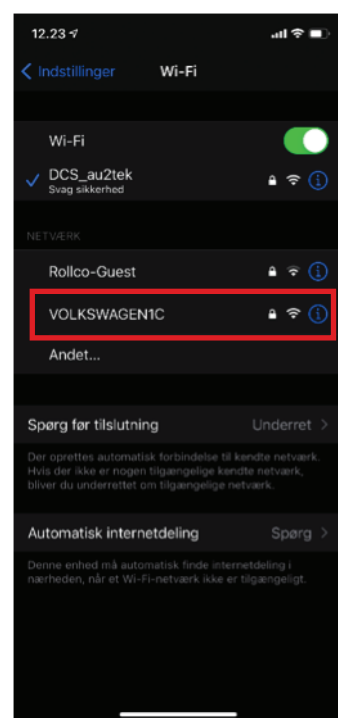



Trådløs Apple Carplay adaptor

7

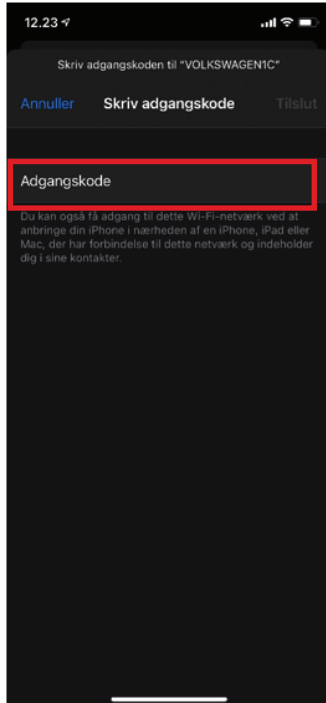

Ved adgangskode tast: 12345678 og derefter tilslut. Adapteren lyser fortsat rødt men er nu tilsluttet.

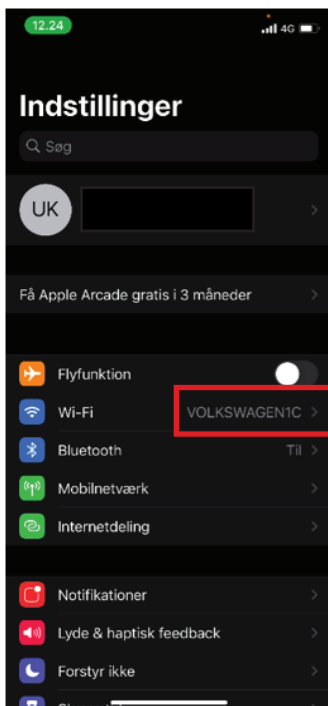

Gå tilbage til Indstillinger og du skal nu gerne kunne se samme navn under Wi-Fi hvilket betyder din telefon er forbundet med adapteren.

Scan QR koden med dit kamera og følg billede 1-4.

8